

Plan de prévention des risques naturels prévisibles d'inondation

Val de Bréhémont
 Val de Langeais

Document graphique **1**

Echelle 1/10.000



Direction
 Départementale
 de l'Équipement,
 d'Énergie et de
 l'Environnement
 de l'Indre-et-Loire
 Service urbanisme
 aménagement
 et environnement

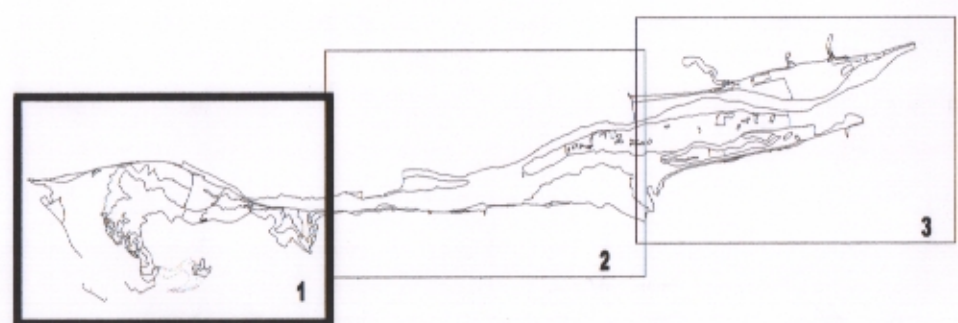

Annexé à l'arrêté préfectoral
 du 21 Juin 2002
 approuvant le PPR

61, avenue de Grammont - 37041 TOURS Cedex Tél : 02.47.70.80.90 - Fax : 02.47.70.80.39

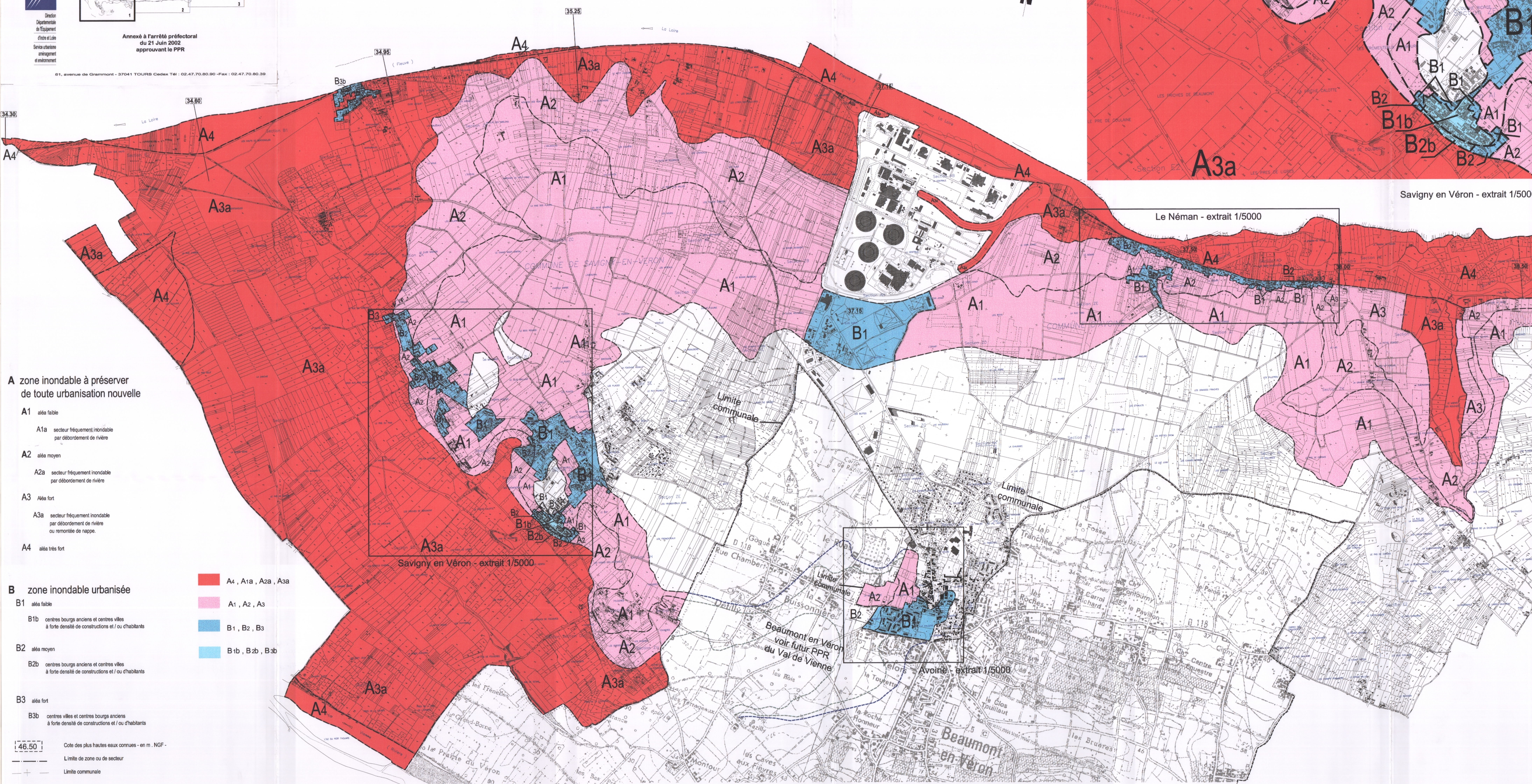
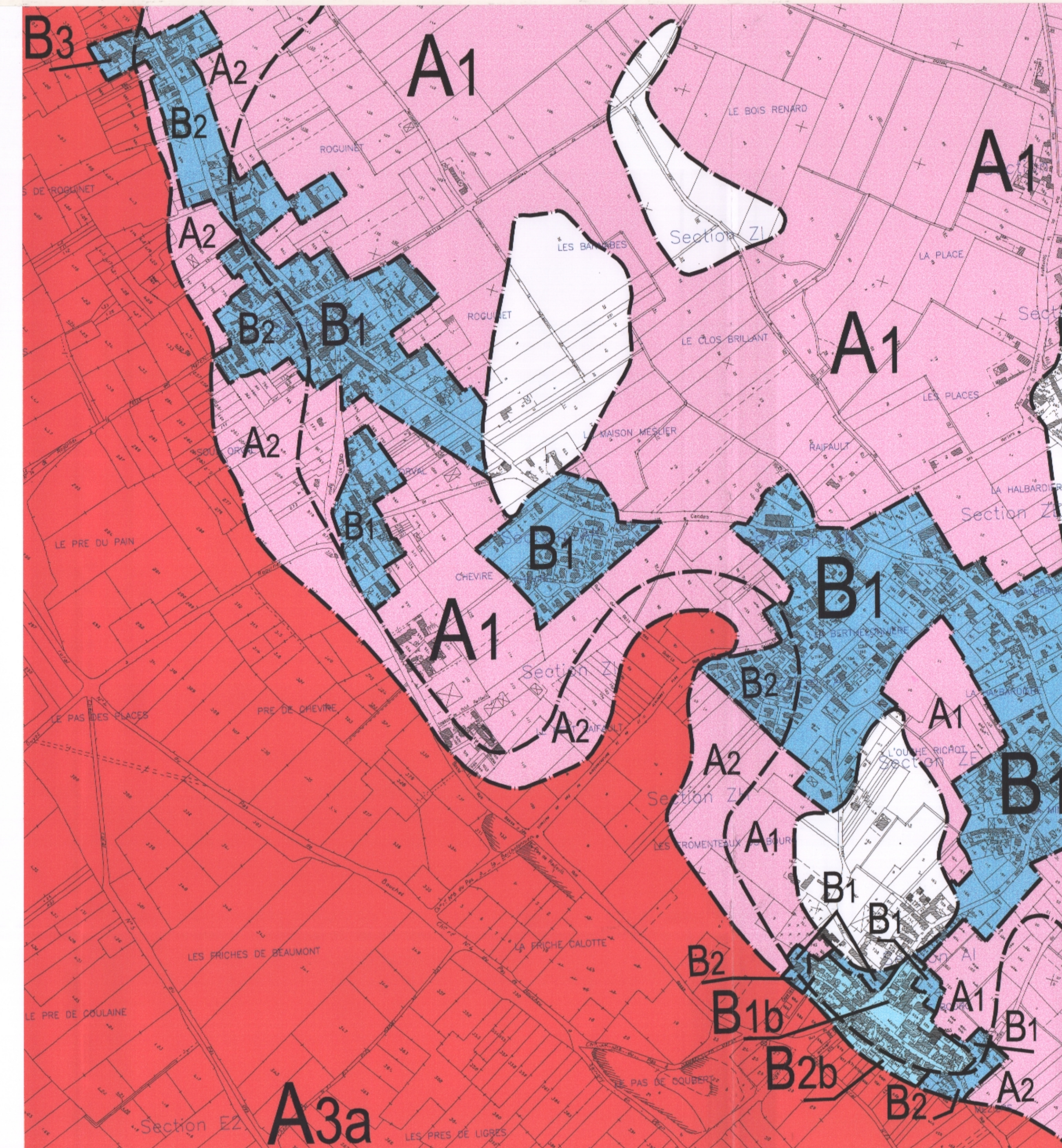
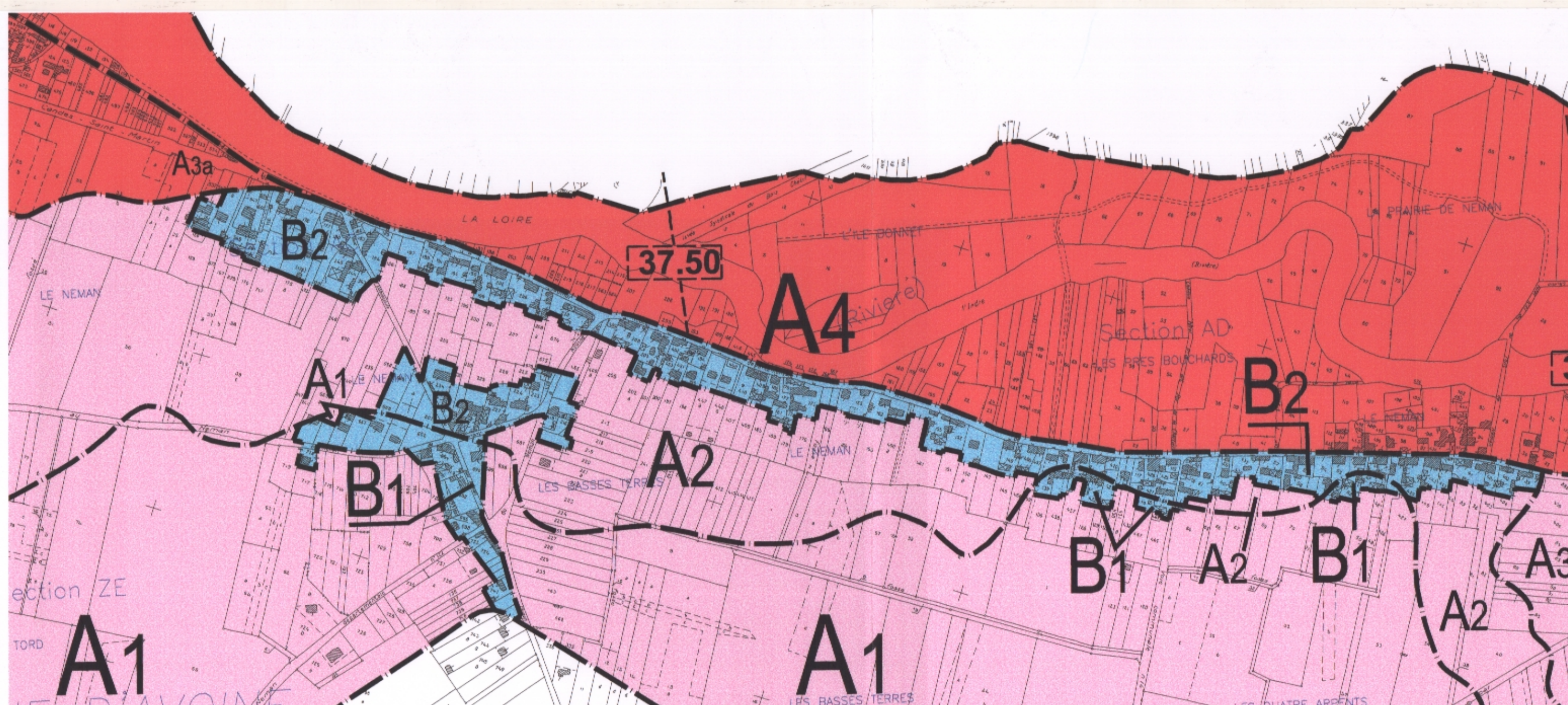
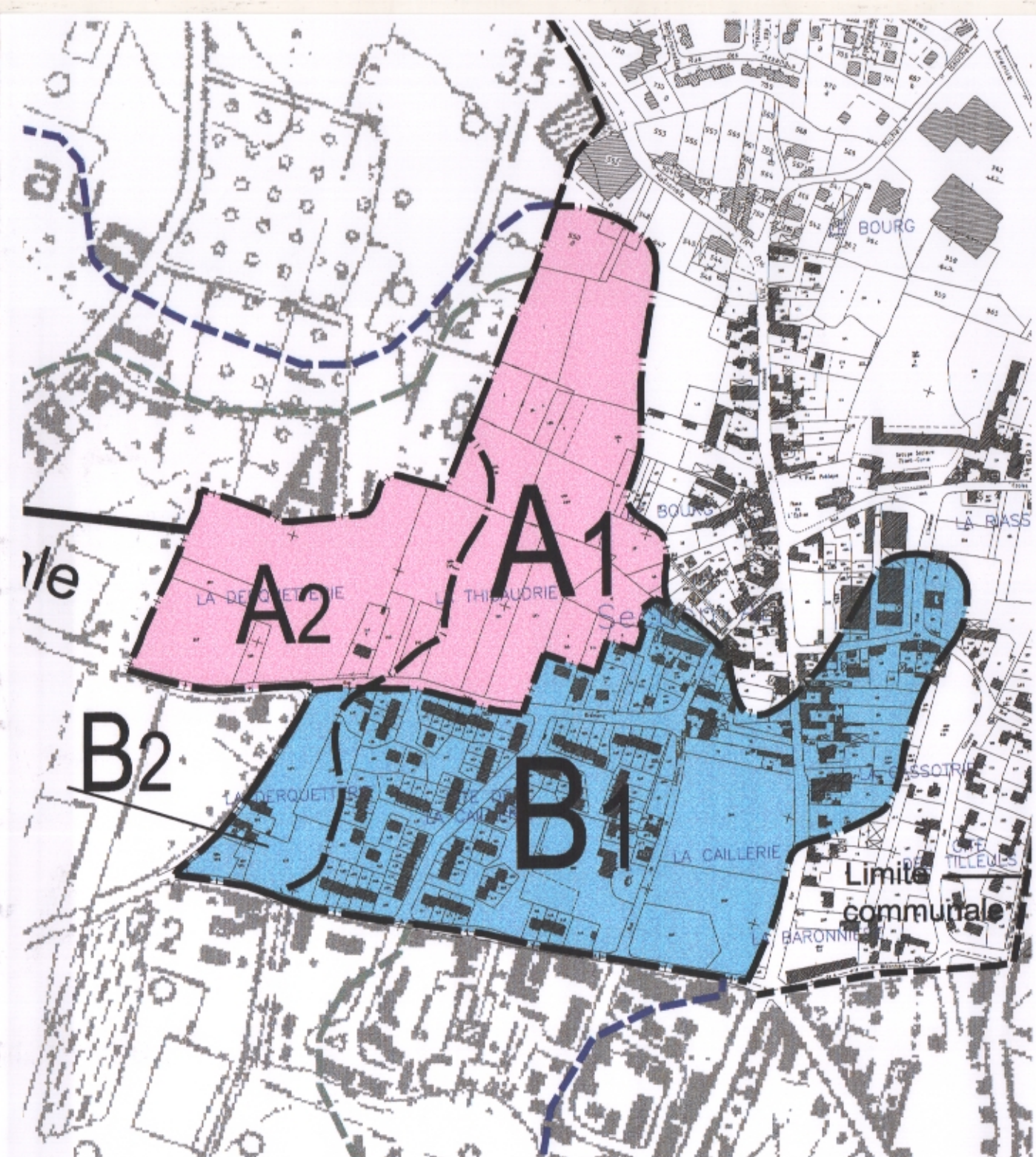

**A zone inondable à préserver
 de toute urbanisation nouvelle**

- A1** aléa faible
 - A1a secteur fréquemment inondable par débordement de rivière
- A2** aléa moyen
 - A2a secteur fréquemment inondable par débordement de rivière
- A3** Aléa fort
 - A3a secteur fréquemment inondable par débordement de rivière ou remontée de nappe.
- A4** aléa très fort

B zone inondable urbanisée

- B1** aléa faible
 - B1b centres bourgs anciens et centres villes à forte densité de constructions et / ou d'habitants
- B2** aléa moyen
 - B2b centres bourgs anciens et centres villes à forte densité de constructions et / ou d'habitants
- B3** aléa fort
 - B3b centres villes et centres bourgs anciens à forte densité de constructions et / ou d'habitants

A4, A1a, A2a, A3a

A1, A2, A3

B1, B2, B3

B1b, B2b, B3b

46.50 Cote des plus hautes eaux connues - en m. - NGF -

--- Limite de zone ou de secteur

- - - Limite communale